



شناسنامه خدمت اداره کل دامپزشکی استان قزوین

3- ارائه دهنده خدمت	1- عنوان خدمت : صدور پروانه های بهداشتی در تولید بازرگانی و اشتغال حوزه دامپزشکی (صدور، تمدید، تغییر، ابطال و موافقت اصولی) (13021202000)		3- شناسه خدمت : 13021202100	
	2- عنوان زیر خدمت: صدور گواهی بهداشتی واردات، صادرات، ترانزیت و ترخیص دام، فرآورده های دامی، دارو، مواد بیولوژیک و تجهیزات دامپزشکی، خوراک و نهاده های دامی، مکمل و افزودنی های خوراک دام			
4- مشخصات خدمت	نام دستگاه اجرایی : اداره کل دامپزشکی استان قزوین			
	نام دستگاه مادر : سازمان دامپزشکی کشور			
5- جزئیات خدمت	شرح خدمت		صدور گواهی بهداشتی واردات، صادرات، ترانزیت و ترخیص دام، فرآورده های دامی، دارو، مواد بیولوژیک و تجهیزات دامپزشکی، خوراک و نهاده های دامی، مکمل و افزودنی های خوراک دام	
	نوع خدمت		<input checked="" type="checkbox"/> خدمت به شهروندان (G2C) <input checked="" type="checkbox"/> خدمت به کسب و کار (G2B) <input type="checkbox"/> خدمت به دیگر دستگاه های دولتی (G2G)	
	ماهیت خدمت		<input checked="" type="checkbox"/> حاکمیتی	
	سطح خدمت		<input type="checkbox"/> ملی <input type="checkbox"/> منطقه ای <input checked="" type="checkbox"/> استانی <input type="checkbox"/> شهری <input type="checkbox"/> روستایی	
	رویداد مرتبط با :		<input type="checkbox"/> تولید <input type="checkbox"/> آموزش <input checked="" type="checkbox"/> سلامت <input type="checkbox"/> مالیات <input type="checkbox"/> کسب و کار <input type="checkbox"/> تامین اجتماعی <input type="checkbox"/> ثبت مالکیت	
	نحوه آغاز خدمت		<input checked="" type="checkbox"/> تقاضای گیرنده خدمت <input type="checkbox"/> تشخیص دستگاه <input type="checkbox"/> سایر	
	مدارک لازم برای انجام خدمت		درخواست متقاضی مبنی بر صدور خوراک دام و طیور به کشورهای دیگر همراه با ضوابط بهداشتی مورد نیاز ، - ارائه گواهی سلامت توسط دکتر دامپزشک مسئول فنی بهداشتی کارخانه خوراک دام و طیور براساس ضوابط جاری سازمان دامپزشکی. - ارائه نتایج آزمایشات لازم - ارائه شرایط و ضوابط کشور مقصد و یا تعهد محضری یادر سربگ شرکت مبنی بر عدم مرجوع نمودن محموله صادراتی به کشور	
	قوانین و مقررات بالا دستی		به استناد به قوانین و دستورالعملهای سازمان دامپزشکی؛ بند د ماده 3 قانون سازمان دامپزشکی مصوب 1350 و ماده 12 آئین تردد به شماره 14494 مورخ 73/9/13 مصوب هیئت دولت.	
	آمار تعداد خدمت گیرندگان		خدمت گیرندگان در : متغیر <input checked="" type="checkbox"/> ماه <input type="checkbox"/> فصل <input type="checkbox"/> سال	
	متوسط مدت زمان ارائه خدمت		در صورت تکمیل مدارک مدت زمان صدور مجوز 1 روز	
تواتر		<input type="checkbox"/> یکبار برای همیشه باردر <input type="checkbox"/> ماه <input type="checkbox"/> فصل <input type="checkbox"/> سال		
تعداد بار مراجعه حضوری		صفر		
تعداد مراحل الکترونیکی		4		
هزینه آرایه خدمت ریال		مبالغ		
به خدمت گیرندگان		شماره حساب های بانکی 1650 ریال به ازاء هر تن 2173833302001 نزد بانک ملی		
پرداخت به صورت الکترونیک		<input checked="" type="checkbox"/>		
پرداخت به صورت نقد		<input type="checkbox"/>		
6- نحوه دسترسی به خدمت	آدرس دقیق و مستقیم خدمت در وبگاه در صورت الکترونیکی بودن همه یا بخشی از آن :			
	www.e.ivo.ir			
	نام سامانه مربوط به خدمت در صورت الکترونیکی بودن همه یا بخشی از آن :			
مراحل خدمت	نوع ارائه		رسانه ارتباط خدمت	



			<input checked="" type="checkbox"/> اینترنتی (مانند وبگاه دستگاه) <input type="checkbox"/> پست الکترونیک <input type="checkbox"/> سایر (با ذکر نحوه دسترسی)	<input type="checkbox"/> تلفن همراه (برنامه کاربردی) <input type="checkbox"/> ارسال پستی <input type="checkbox"/> پیام کوتاه	در مرحله اطلاع رسانی خدمت		
نام سامانه های دیگر سامانه گمرک کشور (پنجره تجارا الکترونیک)	فیلد های مورد تبادل	غیر الکترونیکی <input type="checkbox"/>	ذکر ضرورت مراجعه حضوری	<input type="checkbox"/> جهت احراز اصالت فرد <input type="checkbox"/> جهت احراز اصالت مدرک <input type="checkbox"/> نبود زیر ساخت ارتباطی مناسب <input type="checkbox"/> سایر	مراجعه به دستگاه : <input type="checkbox"/> ملی <input type="checkbox"/> استانی <input type="checkbox"/> شهرستانی	در مرحله درخواست خدمت	
					<input checked="" type="checkbox"/> اینترنتی (مانند وبگاه دستگاه) <input type="checkbox"/> پست الکترونیک <input type="checkbox"/> تلفن گویا یا مرکز تماس <input type="checkbox"/> سایر (با ذکر نحوه دسترسی)	<input type="checkbox"/> تلفن همراه (برنامه کاربردی) <input type="checkbox"/> ارسال پستی <input type="checkbox"/> پیام کوتاه	
					<input type="checkbox"/> غیر الکترونیکی <input type="checkbox"/>	<input type="checkbox"/> جهت احراز اصالت فرد <input type="checkbox"/> جهت احراز اصالت مدرک <input type="checkbox"/> نبود زیر ساخت ارتباطی مناسب <input type="checkbox"/> سایر	مراجعه به دستگاه : <input type="checkbox"/> ملی <input type="checkbox"/> استانی <input type="checkbox"/> شهرستانی
					<input type="checkbox"/> اینترنتی (مانند درگاه دستگاه) <input type="checkbox"/> سایر (با ذکر نحوه دسترسی)	<input type="checkbox"/> اینترنتی (مانند اینترنت داخلی دستگاه) <input type="checkbox"/> پست الکترونیک	مرحله تولید خدمت فرآیند داخل دستگاه یا ارتباط با دیگر دستگاه ها
					ذکر ضرورت مراجعه حضوری	<input checked="" type="checkbox"/> جهت بازدید از واحد و انطباق با دستور العمل سازمان دامپزشکی جهت اعزام کارشناس	
					<input type="checkbox"/> تلفن همراه (برنامه کاربردی) <input type="checkbox"/> پست الکترونیک <input type="checkbox"/> تلفن گویا یا مرکز تماس <input type="checkbox"/> دفاتر پیشخوان <input type="checkbox"/> شماره قرارداد و اگذاری خدمات به دفاتر پیشخوان : <input type="checkbox"/> عناوین مشابه دفاتر پیشخوان <input type="checkbox"/> سایر (با ذکر نحوه دسترسی)	<input checked="" type="checkbox"/> اینترنتی (مانند وبگاه دستگاه) <input type="checkbox"/> ارسال پستی <input type="checkbox"/> پیام کوتاه	
نام سامانه های دیگر سامانه گمرک کشور (پنجره تجارا الکترونیک)	فیلد های مورد تبادل	غیر الکترونیکی <input type="checkbox"/>	ذکر ضرورت مراجعه حضوری	<input type="checkbox"/> جهت احراز اصالت فرد <input type="checkbox"/> جهت احراز اصالت مدرک <input type="checkbox"/> نبود زیر ساخت ارتباطی مناسب <input type="checkbox"/> سایر (معالجه دام ها)	مراجعه به دستگاه : <input type="checkbox"/> ملی <input checked="" type="checkbox"/> استانی <input type="checkbox"/> شهرستانی	در مرحله ارائه خدمت	
					استعلام الکترونیکی استعلام غیر الکترونیکی	استعلام الکترونیکی Online برخط	استعلام الکترونیکی دسته ای batch
					<input type="checkbox"/>	<input type="checkbox"/>	<input type="checkbox"/>
					<input type="checkbox"/>	<input type="checkbox"/>	<input checked="" type="checkbox"/>
	<input type="checkbox"/>	<input type="checkbox"/>	<input type="checkbox"/>	<input type="checkbox"/>	<input type="checkbox"/>	<input checked="" type="checkbox"/>	
www.epl.irica.ir							

ارتباط خدمت با سایر دستگا های دیگر	نام دستگاه دیگر	نام سامانه های دستگاه دیگر	فیلد های مورد تبادل	مبلغ در صورت پرداخت هزینه	استعلام الکترونیکی	استعلام الکترونیکی است استعلام توسط :	
					برخط onlin e	دسته ای hatch	
	وزارت صنعت ، تجارت و معدن	سامانه جامع تجارت www.epl.irica.ir	-	-	<input type="checkbox"/>	<input type="checkbox"/> دستگاه	
	سازمان راهداری و حمل و نقل جاده ای				<input type="checkbox"/>	<input type="checkbox"/> مراجعه کننده	
					<input checked="" type="checkbox"/>	<input type="checkbox"/> دستگاه	
					<input type="checkbox"/>	<input type="checkbox"/> مراجعه کننده	
					<input type="checkbox"/>	<input type="checkbox"/> مراجعه کننده	
9- عناوین فرآیند های خدمت	1- صدور گواهی بهداشتی جهت صادرات تخم مرغ خوراکی - مرغ منجمد - خوراک دام و طیور						

10 - نمودار ارتباطی فرآیند های خدمت :

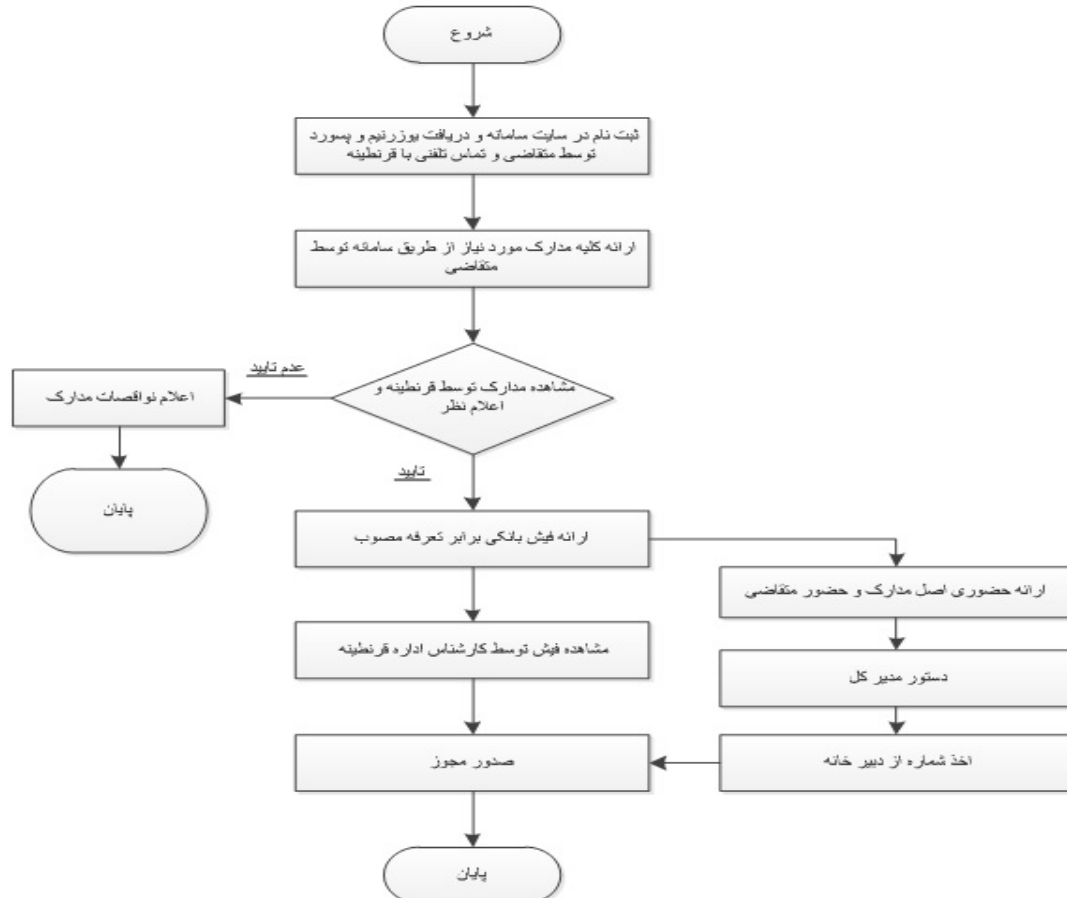



سازمان بهداشت و آموزش پزشکی

واحد مربوط : اداره قرنطینه و امنیت زیستی	پست الکترونیک : qu.qazvin@ivo.ir	تلفن: 02833333625	نام و نام خانوادگی تکمیل کننده فرم : سیاوش معدنیپور - رئیس اداره قرنطینه و امنیت زیستی
---	-------------------------------------	-----------------------------	---